Vero毒素産生性大腸菌（O157＆その他）月別分離報告数、2019～2023年

（病原微生物検出情報： 2023年6月2日 作成）
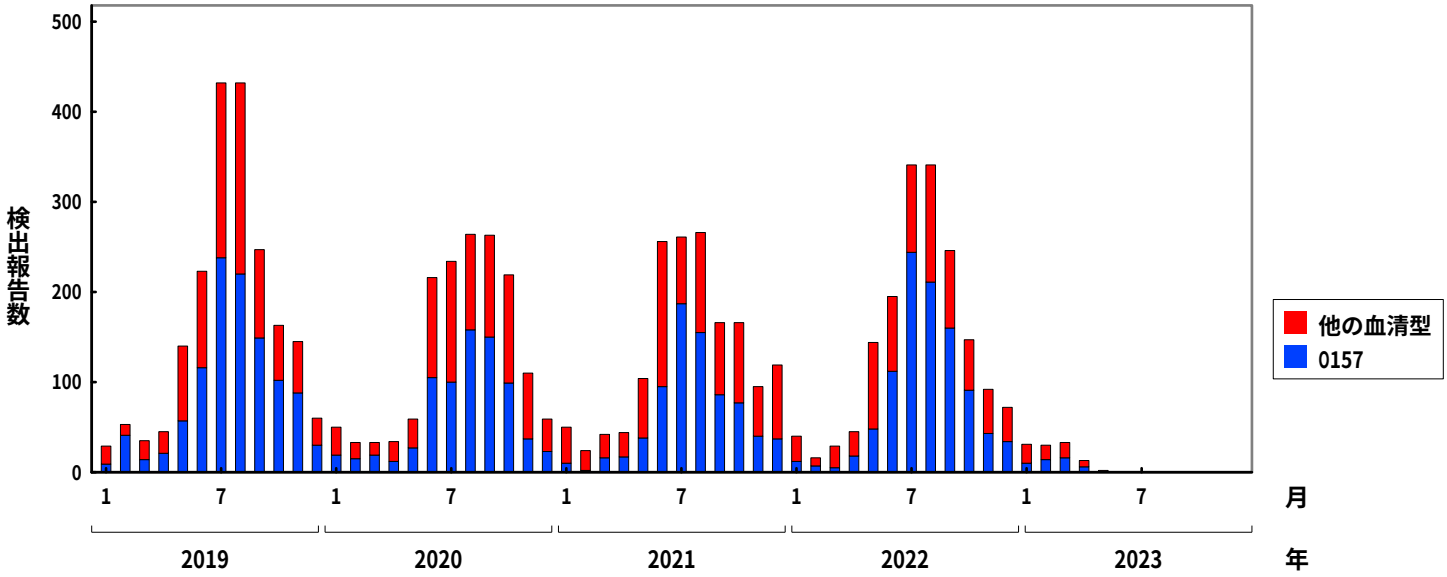
＊各都道府県市の地方衛生研究所等からの分離／検出報告を図に示した